

PRAKTISCHE INFORMATIE

Wanneer **Donderdag 28 november 2019**

Waar **Provinciehuis Vlaams-Brabant,**
Provincieplein 1, 3010 Leuven

Inschrijven en voorwaarden

Inschrijven is noodzakelijk en gebeurt via het webformulier op www.vbvd.be

Leden VBVD*, UPDLF*, NVD*	105 €
Niet-leden	147 €
Studenten**	55 €

* Enkel bij bewijs van lidmaatschap kan je inschrijven aan ledentarif

** Mits studentenkaart als bewijs

UITERSTE INSCHRIJVINGSDATUM:
VRIJDAG 22 NOVEMBER

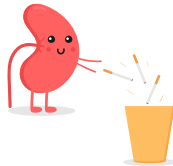

We rekenen erop dat je uiterlijk op deze datum betaalt op rekeningnummer BE50 7330 3288 1818 van de Vlaamse Beroepsvereniging van Diëtisten met vermelding van je naam en de referentie (terug te vinden op de factuur die je automatisch ontvangt na inschrijving).

Het bedrag dient betaald te zijn vóór de studiedag om te kunnen deelnemen.

Tot en met vrijdag 22 november kan je afmelden en krijg je het inschrijvingsbedrag terug mits 25 € administratieve kosten. Nadien is er geen terugbetaling mogelijk maar kan je jezelf kosteloos laten vervangen na een e-mail aan info@vbvd.be of krijg je de syllabus toegestuurd.

Accreditatie voor Nederlandse diëtisten werd aangevraagd.

BEREIKBAARHEID OPENBAAR VERVOER

Het Provinciehuis ligt op 5 min loopafstand van het trein- en busstation van Leuven. Kom je het station buiten gewandeld, ga dan naar links over het Prof Roger Van Overstraetenplein tot voorbij de stadskantoren en de kantoren van KBC.

V.U. : Rian van Schaik, Voorzitter VBVD. Niet op de openbare weg gooien.

AUTO

Vanop de E40 vanuit Brussel neem je afrit 15 Leuven. Volg de Koning Boudewijnlaan (N264) tot aan de Leuvense Ring (R23) en sla rechtsaf richting Tienen/Diest. Rijd voorbij de Tiense Poort. Kies na 300m bij het naderen van het Provinciehuis de linker rijstrook voor de parking De Bond (in de tunnel) of de rechter rijstrook en rijd dan door tot aan de stadskantoren. Let op: dit is enkel een kiss-and-ride zone.

Kom je via de E314 uit de richting Genk/Hasselt, neem afrit 18 Herent/Leuven. Volg de N26 tot aan de Leuvense Ring (R23) en sla linksaf. Rijd in de tunnel, hier is parking De Bond aan je rechterzijde. Indien je tot aan het Provinciehuis zelf wenst te rijden, houd je na de tunnel links aan (het Provinciehuis bevindt zich links van je). Keer linksom en houd nadien onmiddellijk rechts aan zodat je de tunnel niet inrijdt en dus door kan rijden tot aan de stadskantoren. Let op: dit is enkel een kiss-and-ride zone.

PARKEREN

Betaald parkeren op de parking "bezoekers" onder het Provinciehuis is heel beperkt mogelijk. Geef de voorkeur aan deze nabije parkings op wandelafstand:

- Parking De Bond (hoofdingang Martelarenplein 18-19; 2 € voor 1ste uur, daarna 1.5 €/u)
- Parking station Leuven P1 (hoofdingang Martelarenlaan, kant Tienen - 2,13 € per uur, max 20.75 € voor 24u).

MET DE STEUN VAN



Innovation in Nutrition
A Nestlé Health Science Company



Institute
for dairy nutrition and health

HERFST STUDIEDAG

DON 28 NOVEMBER 2019

PROVINCIEHUIS
VLAAMS-BRABANT
LEUVEN

DE NIER IN HET VIZIER

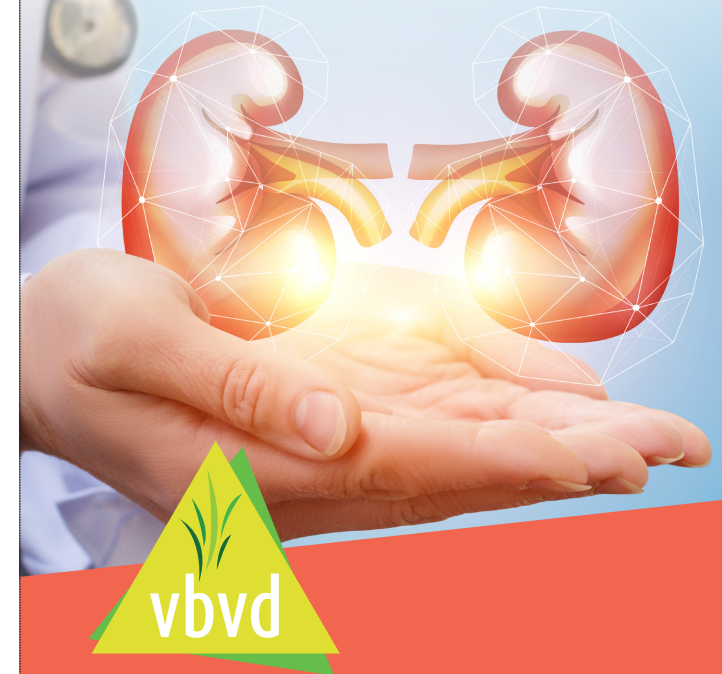

Vlaamse Beroepsvereniging van Diëtisten
www.vbvd.be | 02 380 80 98 | info@vbvd.be



DE NIER IN HET VIZIER

Werk je als zelfstandig diëtist in de eerste lijn of ben je werkzaam als diëtist op een afdeling nefrologie in een ziekenhuis? Dan is deze studiedag zeker iets voor jou!

Op 1 juni 2009 trad het zorgtraject nierinsufficiëntie in werking, nog vóór het zorgtraject diabetes. Nu, 10 jaar later, blijkt dat nog te weinig zelfstandige diëtisten deze grote patiëntengroep begeleiden.

Chronische nierziekten komen nochtans frequent voor. In België zou 13% van de bevolking een verminderde nierfunctie hebben. Het zorgtraject chronische nierinsufficiëntie werd dan ook opgestart zodat meer aandacht zou gaan naar de multidisciplinaire behandeling van deze patiënten. De diëtist speelt hierin een belangrijke rol! Deze studiedag wil jullie daarom enkele kapstukken aanreiken waarmee jullie met zelfvertrouwen aan de slag kunnen (blijven) met deze patiënten.

Voedingsadvies maakt een belangrijk onderdeel uit van de behandeling van elke patiënt met een nierziekte. Het belangrijkste doel in de opvolging van patiënten met chronisch nierlijden is de preventie van verdere nierschade en het uitstellen van nierfunctievervangende therapie. Naarmate de nierziekte evolueert, zal ook de voeding continu moeten worden aangepast, zowel in de thuissituatie als in het ziekenhuis.

Kom naar onze najaarsstudiedag en luister naar de meest recente evidence based dieetmaatregelen, stel vragen aan de experts, ontmoet collega's en wissel ervaringen uit.

I PROGRAMMA

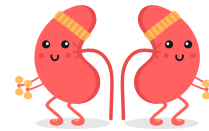

- 08u15 **Registratie**
- 09u00 **Verwelcoming en introductie**
Rian van Schaik – Voorzitter VBVD/
diensthoofd diëtetiek AZ Sint-Lucas,
Brugge
Bie Germeaux - moderator van de dag
– Diëtiste nefrologie Jessa Ziekenhuis,
Hasselt
- 09u10 **Multidisciplinair behandelplan voor
de eerste lijn bij nierziekten**
Prof Dr Geert Goderis – KU Leuven,
huisartsgeneeskunde, huisarts
- 09u30 **Voedingsadvies bij chronisch
nierlijden stadium 3 en stadium 4:
nieuwe richtlijn voor diëtisten**
Laura Verbeyst – onderzoeker-lector
UCLL
Expertisecentrum Health Innovation
- 09u50 **Van eiwitbeperking tot eiwitverrijking**
Dr Bart De Moor – Nefroloog Jessa
Ziekenhuis, Hasselt
-  10u25 **PAUZE**
- 10u55 **Het eiwitverhaal van Roger**
Renée Cavens – Diëtiste nefrologie
GZA Sint-Augustinus, Wilrijk
Ilse Verstraeten – Diëtiste nefrologie
ZNA Middelheim, Antwerpen
- 11u25 **Nefrologische geriatrie en
ondervoeding**
Dr Pascale Bernaert – Nefroloog Maria
Middelares, Gent
- 12u00 **Nierfunctievervangende therapieën**
Sarah Crols – adjunct-
hoofdverpleegkundige dialyse,
UZ Brussel

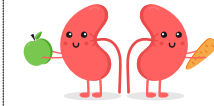

12u20 **LUNCHPAUZE**

- 13u20 **Ondervoeding bij dialysepatiënten:
hoe spoor je het op?**
Marie Van Dooren – Diëtiste
nefrologie UZA, Edegem
- 14u00 **Kalium en de nier: gegarandeerd
plezier!**
Prof Dr Bert Bammens – Nefroloog
UZ Leuven
- 14u35 **Weetjes over kalium**
Veerle Ressler – Diëtiste
nefrologie UZ Leuven

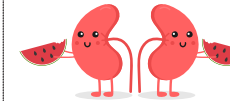

15u05 **PAUZE**

- 15u35 **Getuigenissen (hemodialyse,
peritoneale dialyse, transplantatie)**
**Annemie Reeckmans & Davy
Alenteyns**
- 16u05 **Nierstenen**
Dr An Deman – Nefroloog/litholoog
Maria Middelares, Gent
- 16u40 **Voeding bij nierstenen**
Caroline Vandoninck – Diëtiste
nierstenen, coördinator diëtisten,
Maria Middelares, Gent
- 17u00 **Werkgroep Vlaamse Nefrologie
Diëtisten – VND: voorstelling
& realisaties**
Bie Germeaux – Diëtiste nefrologie
Jessa Ziekenhuis, Hasselt
- 17u15 **Slotwoord & uitreiking
aanwezigheidsattesten**

